



# Programme

## Rencontres des naturalistes et gestionnaires d'espaces naturels des Pays de la Loire



**Du jeudi 15 au dimanche 18 novembre 2018**  
**au Lycée agricole Saint-Gabriel**  
**Pôle équestre du Bois Tillac - Le Pellerin (44)**



AGIR pour la  
**BIODIVERSITÉ**  
PAYS DE LA LOIRE





# INVITATION

La **Coordination régionale LPO Pays de la Loire** et le **Conservatoire d'espaces naturels des Pays de la Loire** organisent la deuxième édition des Rencontres des naturalistes et gestionnaires des Pays de la Loire. Cette manifestation se déroulera du jeudi 15 au dimanche 18 novembre 2018 au pôle équestre du Bois Tillac (Lycée agricole Saint-Gabriel) situé au Pellerin (44).

L'objectif de ces rencontres est de rassembler les acteurs de terrain, scientifiques, naturalistes et gestionnaires d'espaces naturels, autour d'une présentation de leurs travaux et de réflexions lors d'ateliers. Ces rencontres sont l'occasion de faire le point sur différentes études, enquêtes, actions de conservation, de gestion ou restauration et de partager les expériences. Elles sont soutenues par le Conseil régional Pays de la Loire et la DREAL Pays de la Loire.

Les journées du jeudi et vendredi concerneront tout particulièrement les gestionnaires d'espaces naturels autour du thème "**Réparer la nature ? à la reconquête des milieux naturels**". Des sorties sur le terrain seront organisées le jeudi. Le vendredi permettra d'échanger à travers des communications en plénière et lors d'ateliers.

Les journées du samedi et dimanche seront consacrées aux présentations naturalistes. Le week-end débutera donc par l'AG du Groupe Chiroptères des Pays de la Loire le samedi matin et se poursuivra par des communications le samedi après-midi et dimanche.

Voici le programme de ces 4 jours de rencontres, nous vous attendons nombreux puisque vous êtes à ce jour 275 inscrits !

L'équipe organisatrice du CEN Pays de la Loire  
et de la Coordination régionale LPO Pays de la Loire



*\* Programme sous réserve de modifications*

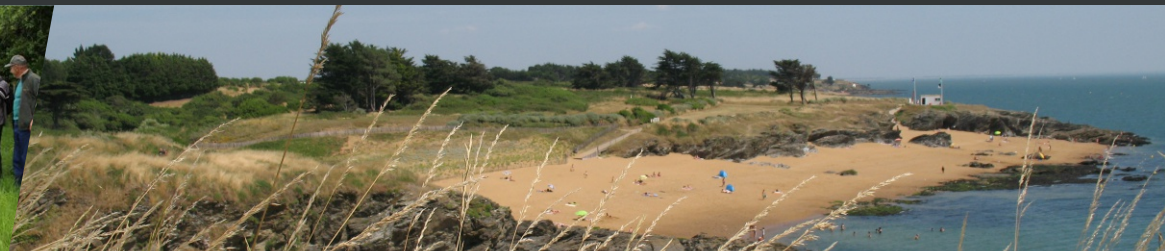

## Réparer la nature ? À la reconquête des milieux naturels ...

**Judi 15 novembre 2018**

**Visites de terrain de 14h00 à 17h30**

**Deux choix possibles - RDV sur site**

**Réserve Naturelle Nationale du Lac de Grand-Lieu : enjeux de conservation, de gestion et d'aménagement - Sortie "nord du lac" par le sentier Pavillon de la Maison du Lac et Pierre Aiguë**  
Jean-Marc Gillier (SNPN, Réserve naturelle nationale du Lac de Grand-Lieu)

Audrey Cadoux (Maison du Lac de Grand-Lieu) & Christophe Sorin ou Clément Doux (FDC 44)  
RDV à 14h à la Maison du Lac - Rue du Lac - 44830 Bouaye *30 personnes maximum*  
**ou**

**Renaturation des espaces littoraux : enjeux et objectifs de gestion**

Julie Holthof (Conservatoire du littoral)

RDV à 14h au Parking de la plage, Chemin de Ker Bidet près de la Plage de l'étang  
44770 Préfaïlles *20 personnes maximum*

**17h00 Verre de l'amitié**

*Prévoir une tenue de terrain adaptée à la météo.*

*Les visites auront lieu sous réserve d'un minimum de personnes inscrites.*

*Une visite pourra être reportée vers l'autre si le nombre d'inscrits n'est pas suffisant.*

**Vendredi 16 novembre 2018**

**Séance plénière**

**8h45 Accueil des participants**

**9h30 Mots d'accueil**

Sylvain Olivier (Directeur du Lycée, Pôle équestre du Bois Tillac), François Halligon (Président de la Coordination régionale LPO Pays de la Loire), Loïc Bidault (Président du CEN Pays de la Loire), Laurent Gérard (Conseil régional des Pays de la Loire), Julien Custot (Directeur-adjoint de la DREAL Pays de la Loire)

**Déroulement de la journée**, Loïc Bidault (Président du CEN Pays de la Loire)

**10h15 : Qualifier l'état de conservation**

**Évaluation de la qualité de l'état de conservation des cours d'eau d'un bassin versant**  
Mickaël Le Bihan (Agence française pour la biodiversité)

**Évaluation de la qualité de l'état de conservation des habitats naturels**  
Margaux Mistarz (Museum national d'Histoire naturelle, UMS Patrinat)

**Le génie écologique : présentation du Centre de ressources de l'AFB et de quelques retours d'expériences**  
Mickaël Le Bihan (Agence française pour la biodiversité)

**Présentation de l'ouvrage « Paysan de nature »**

Frédéric Signoret (Vice-président de la Coordination régionale LPO Pays de la Loire)

**13h30 à 14h30 - Pause méridienne Déjeuner (sur résa : 12 € par personne)**



## Vendredi 16 novembre 2018

### Ateliers de 14h45 à 17h

#### Atelier A

**Restauration et gestion des tourbières dans le cadre du programme régional d'actions sur les tourbières**  
Solène Sacré (CEN Pays de la Loire)

**La tourbière de Ligné : gestion, conservation, restauration**  
Charles Martin (Bretagne vivante)

**Invasions biologiques et dégradation des milieux : cause ou conséquence ? Favoriser une approche par les milieux naturels**  
Emmanuel Leheurteux (CEN Pays de la Loire)

**Mise en place d'une stratégie Jussie sur le Lac de Grand-Lieu s'appuyant sur la MAEC EEE**  
Youenn Pierre (Syndicat du bassin versant de Grand-Lieu) & Agnès Lannuzel (Chambre d'agriculture)

#### Atelier B

**Reconquête des espaces littoraux sur l'île de Noirmoutier**  
Julie Holthof (Conservatoire du littoral)  
& Didier Desmots (Réserve naturelle nationale des marais de Müllembourg)

**Expérimentation de restauration écologique de la végétation sur la Corniche vendéenne de Saint-Hilaire-de-Riez**  
Claude Figureau

**Rééquilibrage du lit de la Loire et restauration de ses bras et annexes**  
Claire Pérard (Voies navigables de France) & Valérie Simon (CEN Pays de la Loire)

**Suivi de la mise en œuvre du dispositif ERC - Éviter, réduire, compenser -**  
*Obligations juridiques et mise en pratique : exemples concernant différents milieux naturels*  
Benjamin Hogommat (FNE Pays de la Loire)

#### Atelier C

**Restauration écologique des cours d'eau et des têtes de bassin versant**  
Arnaud Mevel (Cellule ASTER 44, SYLOA)

**Prairies naturelles : restauration écologique des multifonctionnalités**  
Jean-Luc Gayet (Chambre d'agriculture des Pays de la Loire)

**Conserver, optimiser et aménager des gîtes à chauves-souris : d'une vision régionale à des expérimentations locales**  
Nicolas Chenaal (Groupe mammologique breton) & Benjamin Même-Lafond (LPO Anjou)

**Réparer, reconnecter ou adapter le bocage**  
Yves Gabory (Mission Bocage)

**17h30 Verre de l'amitié**

**Nuit :** Possibilité d'être hébergé sur place (sur résa : 10 € par personne avec p'tit déj')

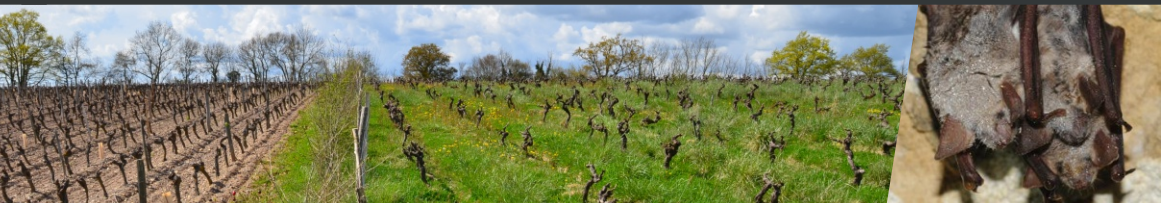

## Samedi 17 novembre 2018

### AG du Groupe Chiroptères Pays de la Loire

Ouverte à tous - Seuls les adhérents peuvent voter et se faire élire au CA

**9h00** : Accueil

**9h30** : Assemblée générale (Rapports moral, d'activités et financier, renouvellement du CA, ...)

**12h00** : Apéritif



**12h30 à 13h30** Pique-nique apporté par vos soins

**13h30** Accueil & Allocutions introductives

**14h15**

**Les Landes humides de Loire-Atlantique : inventaire, intérêts et état de conservation**  
Jean-Marie Dréan (Bretagne Vivante)

**14h45**

**Les papillons de nuit de la carrière calcaire de Saint-Germain-d'Arcé (72)**  
Marek Banasiak & Raphaël Bourigault

**15h15**

**Expansion, impacts et évolution des populations invasives de Xénope lisse**  
Jean Secondi (Université d'Angers) & Bastien Martin (PNR Loire Anjou Touraine)

**15h45**

**L'accès paysan à la terre comme outil de préservation de l'environnement**  
Elisabeth Guist'hau (Terre de Liens Pays de la Loire)

**16h15** Pause

**17h00**

**Identification des habitats favorables au Grand Rhinolophe -**  
Maggie Bonmort (Coordination régionale LPO Pays de la Loire)

**17h30**

**Bilan de 5 ans d'actions en faveur de la Barge à queue noire nicheuse en Marais breton (et ailleurs...)**  
Perrine Dulac (LPO Vendée)

**18h00**

**L'Observatoire des Changements des Estrans : des rivages à ausculter et un patrimoine à valoriser**  
James Guillon (Bretagne Vivante)

**19h00** Apéro Herpéto (état d'avancement de l'atlas régional)  
ou Apéro "libre" & dédicace du Livre Paysans de nature

**20h00** Repas partagé façon "auberge espagnole" : Spécialités locales apportées par vos soins  
**Nuit** : Possibilité d'être hébergé sur place (sur résa : 10 € par personne avec p'tit déj)

PROGRAMME



## Dimanche 18 novembre 2018

**08h30 Petit déjeuner (sur résa)**

**09h00 Accueil des participants**

**09h45**

L'inventaire botanique d'une commune de l'estuaire de la Loire : Lavau-sur-Loire  
David Hamon (GNLA)

**10h15**

Étude de la biocénose cavernicole des Pays de la Loire  
Olivier Durand (CPIE Loire Anjou)

10h45 Pause

**11h30**

Regard contemporain sur les populations de Triton ponctué *Lissotriton vulgaris* (Linnaeus, 1758) en Loire-Atlantique  
Hugo Touzé, Laurent et Victor Gouret

**12h00**

Les lichens épiphytes bio-indicateurs dans le Pays du Bocage Vendéen  
Claire Boucheron (CPIE Sèvre et bocage)

**12h30 Repas ( sur résa : 12€ par personne)**

**14h00**

Appels à contributions :

- Recueil d'observations sur les algues Characées en Pays de la Loire  
Pascal Lacroix (CBNB)
- Colloque national de la malacologie continentale : le programme !  
Coralie Bossu (GRETIA)

**14h30**

Les coteaux schisteux de la vallée amont du Don (Loire-Atlantique) : connaissance, préservation et gestion  
Amélie Gardelle & Olivier Ganne (Bretagne Vivante)

**15h00**

Guifettes nicheuses : plus de 25 années de suivi en Brière  
Didier Montfort (Groupe Guifettes Loire-Atlantique)

**15h30**

Inventaire et atlas des *Scarabaeoidea* de Loire-Atlantique et de Vendée  
Aline Donini (SSNOF)

16h00 Fin des rencontres

PROGRAMME



## Infos pratiques

### Dates & Lieu

Rencontres des naturalistes et gestionnaires d'espaces naturels des Pays de la Loire  
Du jeudi 15 au dimanche 18 novembre 2018  
au Lycée agricole Saint-Gabriel - Pôle équestre du Bois Tillac - Le Pellerin (44)

### Tarifs

#### Accès aux présentations : **Gratuit**

Repas du vendredi midi et du dimanche midi : **12 €** par personne et par repas

Hébergement du vendredi soir et du samedi soir : **10 €** par nuit et par personne - Petit déjeuner compris

*Pour des raisons d'organisation, tous repas ou nuitées réservés seront facturés.*

*Pour les collectivités, possibilité de règlement par mandat administratif : nous fournir un bon de commande.*

### Repas

Vendredi midi : **12 €** par personne (sur résa)

Vendredi soir : en autonomie

Samedi matin : Petit déj' (sur résa)

Samedi midi : Pique-nique tiré du sac à dos

Samedi soir : Auberge espagnole (autonomie)

Dimanche matin : Petit déj' (sur résa)

Dimanche midi : **12 €** par personne (sur résa)

### Hébergement

Jeudi soir : en autonomie

Vendredi soir et samedi soir : sur résa

**10 € /nuit et /personne - Petit déjeuner compris**

Internat du Lycée

Chambres de 3 ou 6

Prévoir duvet et oreiller

## Pour y venir

Lycée agricole Saint-Gabriel - Pôle équestre du Bois Tillac

Le Pôle équestre du Bois Tillac (Allée du Bois Tillac – 44640 Le Pellerin)

est situé sur la rive sud de la Loire, à environ 20 km du centre de Nantes.

coordonnées GPS :

Latitude : 47.20417600 - Longitude : -1.77235900



Visite de terrain du 15/11 à 14h  
Parking de la plage, Chemin de Ker Bidet  
44770 Préfailles

Visite de terrain du 15/11 à 14h  
Maison du Lac - Rue du Lac  
44830 Bouaye

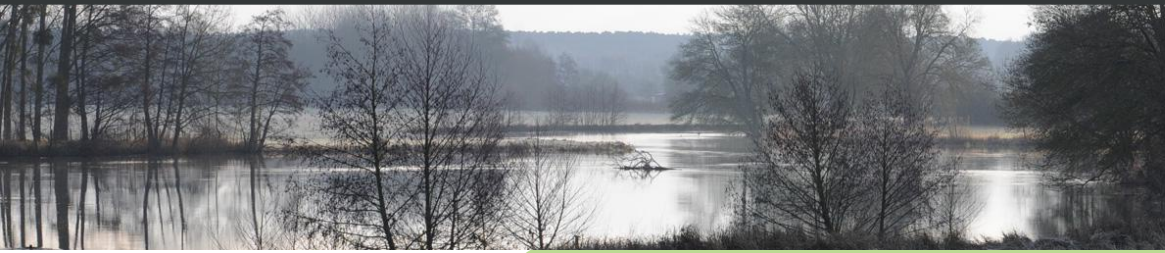

Résumés et questionnaire de satisfaction  
prochainement en ligne sur  
<http://paysdelaloire.lpo.fr> ou  
<http://www.cenpaysdelaloire.fr/>

## Contacts - infos



**Estelle Ngho**  
Conservatoire d'espaces naturels des Pays de la Loire  
02 28 20 51 64 / 07 86 12 00 42  
e.ngoh@cenpaysdelaloire.fr



**AGIR pour la  
BIODIVERSITÉ**  
PAYS DE LA LOIRE



**Benoît Marchadour**  
Coordination régionale LPO Pays de la Loire  
02 41 44 44 22 / 06 48 35 83 78  
benoit.marchadour@lpo.fr

Organisées en partenariat avec :



Avec le soutien de :

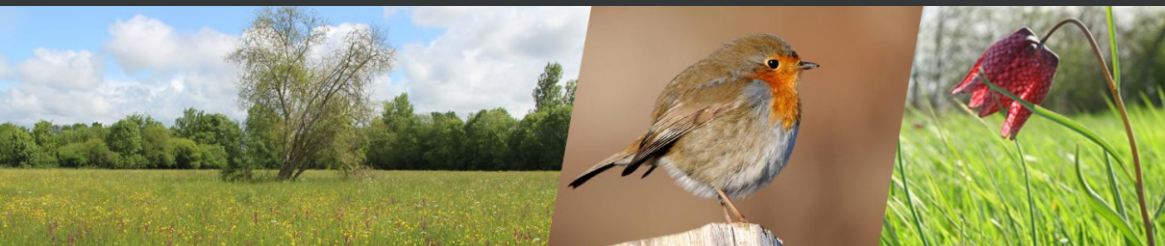

Crédit photos © CEN Pays de la Loire ; Julie Holtof (Conservatoire du Littoral) ; Jean-Marc Gillier (SNPN - Grand-Lieu) ; Sébastien You (LPO Vendée) ; Erwann Guillou (LPO Anjou) ; Lycée du Bois Tillac